ST. JOHNSBURY ACADEMY JEJU

탐구중심 교육으로 성장하는 **글로벌 인재**

ST JOHNSBURY ACADEMY JEJU

10, Global edu-ro 304 beon-gil, Daejeong-eup, Seogwipo-si
Jeju Special Self-Governing Province 63644, Republic of Korea
Tel 064-801-1400 / Email admissions@sjajeju.kr
www.sjajeju.kr

ST. JOHNSBURY ACADEMY JEJU

ST JOHNSBURY ACADEMY JEJU

ST. JOHNSBURY ACADEMY JEJU

탐구중심 교육으로 성장하는 **글로벌 인재**

Contents

04 프롤로그

06 총교장 인사말

08 학교 미션

10 교육 및 학습비전

12 학년별 학교소개

20 예술 및 체육활동

24 캠퍼스 생활 및 서비스

26 캠퍼스 지도

탐구중심 교육으로 성장하는 **글로벌 인재**

세인트존스베리아카데미 제주(이하 SJA Jeju)는 제주영어교육도시 내 설립된 첫 번째 미국 국제학교로써, 본교는 1842년 버몬트 주에 있는 명문 사립학교 세인트존스베리아카데미 (St.Johnsbury Academy)입니다.

SJA Jeju는 본교의 교육이념인 인성(Character), 탐구심(Inquiry), 공동체 의식(Community)을 바탕으로 주입식 교육이 아닌, 학생들이 직접 연구하고 분석할 수 있는 탐구중심의 체계적인 교육과정을 갖추고 있습니다.

SJA Jeju는 세계적인 수준의 교육시설과 학생 중심의 선진 교육시스템을 통해 유치부(만3세)에서 고등학교 12학년까지 최고의 교육환경에서 학생들이 전문지식과 창의성을 갖춘 글로벌 인재로 성장할 수 있도록 최선을 다하고 있습니다.

세인트존스베리아카데미 제주(SJA Jeju)에 오신 것을 환영합니다!

한국의 아름다운 섬 제주에 위치한 SJA Jeju는 미 동북부 명문 사립학교인 세인트존스베리아카데미(St. Johnsbury Academy) 본교의 교육과정을 바탕으로 합니다. 1842년 미국 버몬트에 설립된 세인트존스베리아카데미는 학생들의 인성, 학문적 우수성, 시민의식을 함양하도록 합니다. SJA Jeju는 미국 본교와 마찬가지로 인성(Character), 탐구심(Inquiry), 공동체 의식(Community)이라는 교육이념을 반영해 학생들을 교육하고 있습니다.

SJA Jeju는 학생들에게 풍부하면서도 균형 잡힌 교육 환경을 제공하고, 학생들이 학습을 통해 배운 것을 현실 세계에 접목할 수 있는 진정한 배움을 수행하도록 합니다. 특히, SJA Jeju 교육의 핵심인 **'탐구 및 프로젝트 기반 학습(Inquiry/Project-Based Learning, IPBL)'**을 바탕으로 본교의 우수한 교수진이 개발한 커리큘럼을 통해 학생들은 학생 중심의 환경 속에서 활발하고 적극적인 학습을 경험합니다. 또한, SJA Jeju는 각 학제의 마지막 학년인 5학년, 8학년, 12학년 학생들을 대상으로 **'캡스톤(Capstone Intensive Learning Model, CILM)'** 프로그램을 제공합니다. 캡스톤은 학생들이 자신의 관심 분야에 따라 프로젝트를 정하여 연구부터 발표까지 직접 수행하는 프로그램으로, 학생들은 이 과정에서 자신이 품고 있는 진정한 열정을 발견하고 발전시킬 수 있습니다.

SJA Jeju는 학생들에게 배움에 대한 사랑을 심어 주어, 학생들이 상급 학교에 진학해서 수학하는 데 충분한 능력을 갖추도록 합니다. 궁극적으로 SJA Jeju에서 수학하는 동안 학생들은 자신이 속한 공동체와 세계를 위한 인재가 되는 데 필요한 자질을 갖추고, 그에 도움이 되는 여러 관계들을 맺을 수 있을 것입니다.

미래의 지도자가 될 학생들, 창조와 혁신의 주역이 될 학생들을 맞이하게 되어 진심으로 기쁘게 생각합니다. 더불어 SJA Jeju에 대해 보여주신 관심에 대해서도 감사의 말씀을 드립니다.

SJA Jeju의 역동적인 학습 공동체에 대한 더 많은 정보가 필요하실 경우에는 저희의 아름다운 캠퍼스를 방문하시거나 문의 연락을 주시면 상세히 안내해 드리겠습니다.

감사합니다.

SJA Jeju 총교장
지니 성 박사

We are SJA Jeju!

지성과 인격을 두루 갖춘 **인재양성**

SJA Jeju는 학생들을 **'인정 많은 인격체(Compassionate individual)', '열정적인 학습자(Passionate learners)', '글로벌 시민(Global citizens)'**으로 육성시키는 것을 목표로 학생에게 최적화된 교육과정을 운영하고 있으며, 학생들이 학문적 성취와 훌륭한 인성을 동시에 갖출 수 있는 균형 잡힌 교육을 추구합니다.

ST JOHNSBURY ACADEMY JEJU

교육이념

인성
Character

SJA Jeju는 배려, 존중, 책임, 정직을 바탕으로 인성을 함양하도록 합니다.

탐구심
Inquiry

SJA Jeju는 지식, 창의성, 자립적 학업 성취를 바탕으로 배움에 대한 열정을 키우도록 합니다.

공동체 의식
Community

SJA Jeju는 학생들이 공동체 속에서 자신들의 관계, 권리, 의무의 중요성을 인식하도록 교육합니다.

탐구 프로젝트 기반의 **학생중심 교육**

SJA Jeju 교육의 핵심은 탐구 및 프로젝트 기반의 학습으로 학생들에게 최고의 경험을 제공하는 캡스톤 프로젝트에 중심을 두고 있습니다. 학생들 스스로 해답을 찾기 위해 스스로 질문을 던지는 '탐구 및 프로젝트 기반' 학습을 통해 학문적 성취는 물론, 올바른 인성을 함께 체득해 나갑니다.

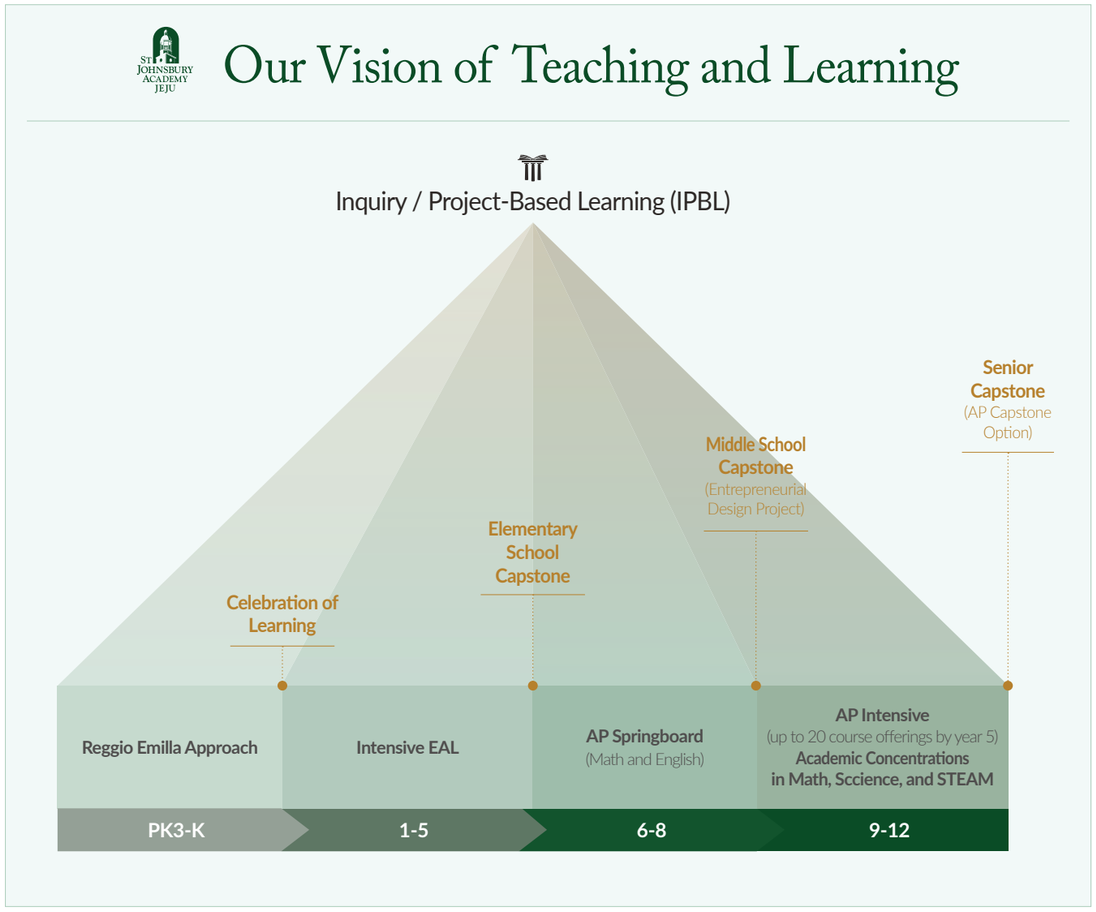

탐구 및 프로젝트 중심 **커리큘럼 제공**

SJA Jeju는 초등부에서 고등부까지 마지막 학년(5, 8, 12학년)에 시행되는 연속된 캡스톤 과정을 통해 학생들에게 '탐구 및 프로젝트 중심 커리큘럼'을 제공하고 있습니다. 이러한 탐구 프로젝트를 통해 중요한 핵심 교과내용들이 통합적으로 학습되고 있는지 확인할 수 있으며, '각각의 학습과정을 통한 지식습득'과 각 단계 마지막의 '캡스톤 프로그램'은 서로 유기적으로 연결되어, SJA Jeju 교과과정의 기본 골격을 이루고 있습니다. 즉, 캡스톤은 일회성 프로그램이 아닌, 일련의 교과 과정 속에서 매일 숙달한 기술 및 학습 능력을 보여주는 축적된 학습의 산물입니다.

학생 중심의 **상향식(Bottom-up) 교육**

SJA Jeju의 교육 방식은 하향식(Top-down) 방식이 아니라 상향식(Bottom-up) 방식입니다. 교사들은 학생들이 중심이 되어 학습하고, 자연스럽게 서로 토의하면서 스스로 문제를 해결하는 과정을 통해 지적 개발을 이룰 수 있도록 돕는 역할을 하고 있습니다. 아울러, 학생들 개개인의 관심과 열정, 그리고 스스로 의미있는 활동을 추진해나가는 것에 큰 가치를 두고 있습니다.

교육미션을 실천하는 **캡스톤**

캡스톤은 SJA Jeju의 교육미션인 인성(Character), 탐구(Inquiry), 공동체(Community)에 뿌리를 두고 있습니다. 학생들은 이타적인 주제를 선정함으로써 올바른 "인성"을 함양합니다. 또한 연구과정에서 비판적, 창의적인 사고능력을 발휘하며 "탐구심"을 키우고, 지역, 국가, 전 세계와 관련된 주제를 연구하는 과정을 통해서는 "공동체" 의식을 함양할 수 있습니다.

Early Childhood

OVERVIEW

놀이중심 학습으로 탐구심 기르는

유치부(PK3~Kinder)

SJA Jeju 유치부는 레지오 에밀리아 접근법을 기반으로 진행됩니다. 레지오 에밀리아 접근법은 아이들의 선천적인 호기심과 배움에 대한 흥미를 북돋아 주는 교육방식입니다. 유치부 교사들은 아이들이 무엇을 알고 싶어 하고, 어떤 것에 호기심을 느끼는지 세심하게 관찰하고, 이를 활용하여 아이들의 능력과 잠재력을 이끌어냅니다.

SJA Jeju 유치부는 '제 3의 선생님'이라 불리는 교실 환경을 세심하게 조성해 아이들이 자연스럽게 놀고 탐험하고 학습하게 합니다. 교실마다 아이들이 자유롭게 놀이 및 탐구를 할 수 있는 '러닝 스테이션(Learning Station)'을 다양하게 구성하여, 아이들은 교실 안 스테이션을 자유롭게 찾아 원하는 놀이를 즐기며 다양한 경험과 창의력을 쌓게 됩니다. 여기에는 미술 및 작문활동을 하는 아틀리에 (Atelier), 다양한 종류의 블록으로 놀이를 할 수 있는 건축 스테이션, 아이들의 창의력 개발을 위한 연극놀이 스테이션, 아이들의 독서를 돕기 위한 편안한 독서 스테이션 등이 있으며, 각 공간에서 활용할 수 있는 수학/과학 연계 재료 등을 제공합니다. 이러한 다양한 공간 구성은 아이들의 관심사에 따라 변화를 주기도 합니다.

다양한 놀이 활동을 통해 쌓은 풍부한 경험은 아이들이 사회성, 창의력, 문제해결능력, 지적능력 등을 향상시키는데 큰 도움이 됩니다. 또한, 유치부 교사들은 아이들이 또래와 적극적으로 소통하며 좋은 인간관계를 구축해 나갈 수 있도록 다양한 그룹 활동과 대화의 기회를 제공합니다.

· 놀이를 통한 학습의 완성, '레지오 에밀리아 접근법'
·학생의 관심사를 반영한 러닝 스테이션(Learning Station) 공간 구성
·학생 개개인의 특성에 맞는 교육 및 생활지도
·언어능력 발달을 위한 균형 잡힌 기초 언어 교육(Language Arts)

Elementary School

OVERVIEW

다채로운 교육활동으로 꿈을 찾는

초등학교(1~5학년)

SJA Jeju 초등학교는 학생들이 열정적이고, 자기 동기부여가 되는 근면한 학생으로 성장하여, 스스로 관심과 열정을 탐구하고 탐색해 나가도록 격려합니다. SJA Jeju 초등학교 학생들은 학습에 대한 주도권을 가지고 현실 세계와 연결된 진정한 배움을 수행하며, 탐구 및 프로젝트 기반의 학습 환경 속에서 다양한 의사소통과 협업 과정을 통해 자신감과 함께 리더십을 키워나갑니다.

SJA Jeju 초등학교는 학생 중심적 교육 과정을 제공하고, 학생들은 질문과 연구를 통해 다양한 문제를 해결할 수 있도록 유도하면서 글로벌 시민으로 성장할 수 있도록 도와줍니다. 또한 국어, 영어, 수학, 사회뿐만 아니라, 예술, 음악, 체육활동, 도서관 활동 등 다채로운 교육과정을 통해 아이들이 자신의 특기를 찾아 성장할 수 있도록 이끌어줍니다.

SJA Jeju 초등학교는 학생들의 창의력을 북돋아 주기 위해 사이언스 랩(Science Lab)과 디자인 테크랩(Design Tech Lab)을 운영하고 있습니다. 디자인 테크랩은 목공예, 로봇 공학, 3D 프린팅, 블록 장난감 조립, 공예품 제작, 가상현실(VR) 체험 등 다양한 프로젝트를 지원합니다.

이 밖에도 SJA Jeju 초등학교는 영어 학습 지원 프로그램인 EAL(English as an Additional Language)을 운영하고 있습니다. 1학년부터 5학년까지 학년별로 학생들의 영어 실력을 향상시켜주는 EAL 교사를 배치해 전 과목에서 학생들의 언어 능력 향상을 지원합니다.

- 학년별 전담교사 배정하는 EAL(English as an Additional Language) 프로그램
- 잠재력을 끌어내고 지속적인 교육지원을 위한 러닝 서포트(Learning Support)
- 창의력과 탐구심을 기르는 디자인 테크(Design Tech)및 사이언스 랩(Science Lab)
- 테크, 스포츠, 음악, 미술 등 다양한 분야를 체험할 수 있는 방과후 활동 무료 제공
- 자기 주도적 학습의 절정, 초등학교 졸업반 5학년 캡스톤(Capstone) 프로젝트

Middle School

OVERVIEW

잠재력 발견하고 나만의 꿈을 키우는

중학교(6~8학년)

SJA Jeju는 중등부 학생들이 균형있는 교육적, 심리적, 사회적, 감성적인 발달을 이룰 수 있도록 다양한 프로그램을 지원하고 있습니다. 교사들은 각각의 학생들에게 조언자이자 멘토가 되어 아이들과 끈끈한 유대관계를 맺고, 학생들이 어떤 것에 흥미를 느끼고 어떠한 역량을 가지고 있으며, 무엇을 원하고 있는지 깊이 파악한 후 맞춤형 교육을 제공합니다.

SJA Jeju 중등부 프로그램의 핵심은 학년별 핵심과목 팀(Grade Level Team) 운영입니다. 중학교 핵심과목인 수학, 과학, 영어 및 사회 과목의 교사들이 학년별 팀(6, 7, 8학년)으로 구성되어, 매주 학생들의 니즈를 파악하고 논의하는 시간을 갖습니다. 이로써 학생들은 학년별로 맞춤화된 교육을 제공받을 수 있습니다.

유치부, 초등부와 마찬가지로 중등부 수업 역시 탐구 및 활동기반 학습 중심으로 진행되며, 특히 프로젝트 중심의 '상향식(Bottom-up)' 방식으로 교사들은 학생 스스로 중심이 되어 학습하고 지식을 쌓을 수 있도록 돕는 역할을 합니다. 학생들은 탐구 중심의 학습을 통해 배운 것을 실제 생활에 응용함으로써, 더욱 깊게 추론하고 비판적으로 사고할 수 있는 능력을 갖추게 됩니다.

· 심화 영어 학습을 위한 영어 습득 지원 프로그램
· 학습 능력을 극대화시키기 위한 학년별 핵심과목(수학, 과학, 영어 및 사회) 팀 교사제 운영
· 학교와 학생을 연결하는 어드바이저 프로그램(Advisory Program)
· 수업내용을 보충할 수 있는 주 3회 컨퍼런스 시간(Conference Period) 운영
· 교육미션을 실천하고 협동심을 기를 수 있는 8학년 캡스톤(Capstone) 프로젝트

High School

OVERVIEW

경험과 전문성 갖춘 인재로 성장하는

고등학교(9~12학년)

SJA Jeju 고등부는 자신의 관심사를 탐구하고, 정체성을 확립할 수 있도록 하는 것을 목표로 다양한 교육 프로그램을 제공합니다. 궁극적으로 학생들이 학교를 졸업하고 대학에 진학했을 때 자신감 있고 독립적으로 자신의 삶을 주도해 나갈 수 있는 인격체로 성장할 수 있도록 하는 데 교육의 중점을 두고 있습니다. 학생들이 성공적인 대학 생활을 이어가도록 하는 최선의 방법은 학생들이 자기 주도적인 학습을 할 수 있도록 이끄는 것입니다. SJA Jeju 고등부는 학생들이 수업, 활동, 관심사 등을 택함에 있어 자신이 원하는 바에 따라 선택할 수 있도록 학생들에게 재량을 부여합니다.

- 학생들의 관심사 개발 및 심화 학습을 위한 차별화된 블록 스케줄(Block Schedule) 운영
- 창의적인 인재융합교육 고등부 STEAM (Science, Technology, Engineering, Arts and Mathematics) 프로그램
- 미리 준비하는 대학 학점 관리, AP (Advanced Placement)
- 졸업반을 위한 심화학습 프로젝트 시니어 캡스톤 (Senior Capstone)
- 더 넓은 세상을 체험하는 미국 본교와의 1학기 교환학생 프로그램
- 국내외 대학입시 전담교사와 함께 준비하는 칼리지 카운셀링 (College Counseling) 프로그램

블록 스케줄(block scheduling)은 학생들이 집중 학습을 통해 기초 단계에서 심화 단계로 빠르게 이동할 수 있도록 합니다.
방과 후 활동(After School Activities)은 학생들이 새로운 것들을 시도하고 새로운 관심사를 탐구할 수 있도록 돕습니다.
어드바이저/컨퍼런스 프로그램(Advisory and Conference Program)은 교사가 학생들의 조언자이자 멘토가 되어 학생들과 끈끈한 유대관계를 맺을 수 있도록 합니다. **캡스톤 프로그램(Capstone Program)**은 학생들이 그동안 배운 지식과 기술을 종합하여 학생이 주도하는 공식적인 프로젝트로 발전시키는 것으로, 학생들은 최종 발표에서 SJA Jeju에서 배운 것들을 종합적으로 입증하게 됩니다. 이와 같이 SJA Jeju는 학생 개개인의 특성을 반영한 교육을 제공함으로써 모든 학생이 남들과는 다른 자신만의 고유한 학교생활을 경험할 수 있도록 합니다.
SJA Jeju 고등부는 특정 과목에 보다 우수한 이해력을 가지고 있는 고등학생을 대상으로 **AP (Advanced Placement)** 프로그램을 제공합니다. AP는 미국 대학입학시험위원회(College Board)가 주관하는 대학 학점 선이수 프로그램으로, 고등학교(10학년~12학년)에서 대학 과목을 미리 수강하고 학점을 취득할 수 있습니다. 현재 많은 주요 미국 대학들이 재량에 따라 AP 과목을 수강하고 받은 학점을 대학 이수학점으로 인정하며, 대학 지원자의 수학 능력을 보는 지표로 활용하고 있습니다.

SJA Jeju 고등부는 학생들 개개인이 가진 열정과 꿈, 재능을 모두 고려하여, 발전적이고 성공적으로 성장할 수 있는 미래를 찾을 수 있도록 돕는 세계적 수준의 대학 입시 상담 프로그램을 제공합니다. 또한, **'교환학생 프로그램'**을 통해 일정한 자격 요건을 갖춘 학생들은 한 학기 동안 미국 버몬트에 있는 본교 SJA에서 수업을 수강할 수 있습니다. 마찬가지로 본교 학생들에게도 교환학생으로서 SJA Jeju에서 수학할 수 있는 기회가 제공됩니다. 이러한 교류의 장을 통해 학생들은 서로 다른 문화를 이해하고 글로벌 마인드를 함양하게 됩니다.

Arts & Athletics

창조적인 인간으로 성장시키는 **Arts Program**

전인적인 인격과 지성을 키우는 초등학교 예술

나만의 아이디어를 개발하는 Visual Arts

SJA Jeju 미술실은 세계적으로 인정받는 '예술행위 교육학(TAB)'과 관련된 공간입니다. '선택기반 방법론'을 통해 학생들은 스스로 예술작품의 주제와 소재를 선정해 작업을 진행합니다. 미술실은 학생들의 작업공간이며, 학생들 각자는 모두가 예술가입니다. 학생들은 다양한 크고 작은 미술 프로젝트에 참여하면서 테크닉을 습득하고, 다양한 작업에 필요한 미술재료를 제공받습니다. 학생들은 이처럼 예술가로서의 직·간접적인 경험을 통해 창조적인 아이디어를 개발하는 방법을 배우게 됩니다.

다양한 음악적 경험을 습득하는 Music

음악교육은 '오르프 교육(Orff approach)'에 기반하고 있습니다. 오르프 교육은 안무와 대사, 연극을 음악수업에 활용하여 학생들이 놀이를 통해 창의적인 문제해결 능력을 기를 수 있도록 하는 통합음악교육입니다.

학생들은 리코더와 다양한 타악기를 통해 표준 표기법을 공부합니다. 전 세계 음악을 경험하고 오케스트라에 대해 배웁니다. 교실에 있는 기자재와 컴퓨터를 사용하여 자신의 음악을 작곡하고, 다른 과목과도 음악적으로 연결합니다. 가장 중요한 것은, 음악을 하고 있는 학생들에게 각자 담당하고 있는 진정한 음악적 경험을 제공한다는 점입니다. 아울러, 자신감, 음악적 재능, 그리고 창의적인 문제 해결능력을 키워줍니다.

다양한 예술을 경험하고 창의적인 사고를 기르는 중·고등학교 예술

예술적 감각과 지식을 제공하는 Visual Arts

학생들이 예술가처럼 생각하고 행동하도록 가르치는 Visual Arts 과정은 다양한 예술경험과 예술테크닉을 교육하면서 학생들이 창의적인 문제해결 능력을 키우고 있습니다. 학생들은 영화 제작, 그래픽 디자인 등 다양한 디지털 예술매체를 선택해 공부할 수 있습니다. 이 과정은 학생들에게 예술계에서 널리 활용하고 있는 기본 소프트웨어, 테크닉, 프로세서 등을 가르치는 동시에 창의적인 사고와 예술 테크닉을 보다 향상시켜줍니다. 아울러 학생들은 브레인스토밍에서 편집, 전시에 이르기까지 시각예술에 대한 다양한 경험을 습득하고 멀티미디어 작품을 만들기 위한 제작 단계 등을 배우면서 시각예술에 대한 풍부한 이해와 지식을 쌓게 됩니다.

음악적 스킬과 협동심을 기르는 Music

SJA Jeju 중·고등학교 음악과정은 성악과 악기연주의 기량을 쌓기 위해 만들어졌습니다. 음악적 스킬은 앙상블 뿐만 아니라 개별적인 교육을 통해 습득할 수 있습니다. 앙상블은 밴드와 합창단으로 구성되며 수업은 엔트리, 초·중급, 고급 레벨로 구성됩니다. 학생들은 솔로, 소그룹, 대규모 앙상블을 통해 직접 목소리와 악기를 연주하며 음악교육을 받게 됩니다.

밴드는 금관악기, 목관악기, 타악기 등 다양한 악기를 배울 수 있으며, 콘서트를 열어 함께 연주할 기회를 갖습니다. 합창단 학생들은 성악을 배우고 합창공연에서 서로 협력하며 화합하는 과정을 경험합니다. 또한 타학교와 협력하여 지역 음악축제에도 참여하고, 그동안 갈고 닦은 재능과 기량을 선보이는 공연기회가 연중 제공됩니다.

세상과 소통하고 자아를 발견하는 Drama

SJA Jeju 중·고등학교 연극과정은 학생들이 신체운동, 상상력과 지적사고 활동, 감정, 통합미학 그리고 사회적 협동 등을 통해 올바른 인격을 형성할 수 있도록 돕고 있습니다. 또한 학생들이 비즈니스, 법률, 사회과학, 정치 등의 수업에서 배운 지식과 경험을 활용하거나 예술을 보다 깊이 전공할 수 있는 모티브를 제공합니다.

연극을 배우는데 있어 가장 중요한 것은 학생 스스로 긍정적인 자아를 발견하고 세상과 상호 소통하는 법을 알아가는 것입니다. 학생들은 씬 스터디 개발, 독창적인 공연제작, 연극 스타일 등을 탐구하는 수업을 통해 연극스킬을 발전시키게 됩니다. 이러한 수업을 통해 학생들은 교실 뿐만 아니라 지역사회를 위한 공연을 열어 연극스킬은 물론, 함께 소통하고 공감하며 협동하는 법을 배우게 됩니다.

예술적 재능을 마음껏 펼치는 Festival of the Arts

연례행사로 개최되는 SJA Jeju 아트 페스티벌은 시각 예술과 공연예술에 대한 학생들과 교사들의 깊은 애정을 바탕으로 합니다. 세계적인 유명 아티스트들을 초청해 학생들과 함께 캠퍼스에서 활동하는 아트 프로젝트인 '아티스트 인 레지던스(Artist in Residence)' 프로그램 또한 함께 진행하고 있습니다. 아트 페스티벌을 계기로 SJA Jeju 학생 및 교사들은 협동심과 공동체 의식을 함양하고, 이를 바탕으로 혁신적이며 창의적인 예술활동을 펼쳐 나갈 계획입니다.

지식과 예술의 허브, PAC
(Performing Arts Center)

PAC는 문화와 정보·지식의 허브인 도서관, 청결한 식당관리와 안전하고 믿을 수 있는 먹거리를 학생들에게 제공하는 카페테리아, 학교행사나 공연동아리 활동 등 다양한 예술 활동을 펼칠 수 있는 극장·소극장·드라마룸·밴드룸 등이 모여 있는 SJA Jeju의 지식과 예술의 허브입니다.

스포츠로 배우는 올바른 세상 Athletics

상대에 대한 존경을 배우는 Athletics Program

학생들이 스포츠에 참여하는 것은 학업의 연장이며 배움과 성장, 발전을 위한 핵심적이고 역동적인 기회입니다. 스포츠를 중요시하는 미국의 학풍과 학생들의 선호도, 그리고 지역 학교와 연계한 스포츠 경기 등을 고려하여 가능한 많은 스포츠 종목을 제공하기 위해 노력하고 있습니다. 현재 농구, 배구, 축구, 육상, 수영, 골프, 테니스, 탁구 및 배드민턴 등 한국 '빅 3 스포츠'를 유력한 옵션으로 제공하고 있으며, 조금씩 종목을 확장할 예정입니다. 아울러, SJA Jeju의 체육 프로그램은 팀워크와 절제, 즐거움, 책임과 동료, 코치 그리고 상대편에 대한 존경을 강조하고 있습니다.

최고의 시설과 환경을 자랑하는 Field House

1층에는 메디컬 센터, 수영장, 피트니스센터, 댄스 스튜디오 등이 마련되어 있고, 2층에는 체육관이 있습니다.

학생들의 안전과 건강을 책임지는 메디컬 센터뿐만 아니라, 다양한 체육시설들은 학생들이 마음껏 뛰놀며 운동할 수 있도록 최고의 시설과 쾌적한 환경을 갖추고 있으며, 이를 통해 SJA Jeju의 활기찬 하루하루를 만들어 가고 있습니다.

Campus Life & Services

자율적인 학습 위한
이브닝스터디/스터디룸

학생들은 도서관과 기숙사에 마련된 다양한 학습 공간에서 개별적으로 또는 스터디 그룹을 구성하여 공부를 하고 과제를 할 수 있습니다. 기숙사는 평일과 주말에 과제 및 학습을 위한 시간을 따로 제공합니다. 기숙사 학습 시간 외에도, 일요일부터 목요일까지 도서관에서 교사의 감독 아래 야간 자율 학습을 진행합니다. 이 시간에 학생들은 학습을 마무리하고, 질문이 있는 경우에 도움을 받을 수 있습니다. 교사들이 일주일 내내 교대로 야간 자율 학습 시간을 담당함으로써 학생들은 과목에 대한 도움을 받을 수 있습니다. 더불어 사감들은 학생들의 학업 능력 향상, 과제 완성, 복습과 관련하여 교사들과 서로 의견을 주고받고 있습니다. 만약 학생이 지속적으로 지정된 시간 내에 과제를 마무리하지 못하면, 사감들은 해당 수업 교사와 함께 협력하여 학생에게 도움을 제공합니다.

다양한 체험으로 의미 있는
주말 활동

기숙사에서는 주말마다 바비큐 파티, 소풍, 체험학습(Field Trip) 등 학생들이 다채로운 체험활동을 통해 주말을 보낼 수 있도록 다양한 교내·외 활동을 진행하고 있습니다.

고민에서 진학까지 아우르는
상담 프로그램

다양한 분야에서 활동하고 있는 총 5명의 상담교사(유치·초등학교 2인, 중·고등학교 3인)를 배치해 학생들의 고민은 물론, 진학상담까지 담당합니다. 학생들의 심리안정과 정서발달, 그리고 인성 함양에 도움을 주고자 노력하고 있습니다.

안전과 건강을 책임지는
메디컬 센터

메디컬 센터는 학부모들이 학생들을 믿고 맡길 수 있도록 학생들의 안전과 건강을 책임지고 있습니다. 체육관에서 활동하다 학생들이 부상을 당하거나, 응급상황에 신속하게 대응하고 조치할 수 있는 베테랑 간호사 4명이 근무하고 있으며, 일주일에 7일, 24시간 운영되고 있습니다.

신선한 식재료, 다채로운 식단의
카페테리아

SJA Jeju는 최고의 시설과 청결, 안전한 먹거리로 학생들의 건강한 일상을 책임지고 있습니다. 영양사들의 철저한 영양관리와 최상질의 신선한 식재료, 다채로운 식단으로 아이들에게 매일매일 최고의 음식을 선보입니다. 한편, 메뉴와 음식 정보들은 모바일앱을 통해 학부모들이 급식 서비스에 대한 현황을 실시간으로 볼 수 있습니다.

멀티학습이 가능한
도서관

학생들의 취향에 맞는 책을 선택할 수 있도록 다양한 카테고리의 책들을 구비하고 있으며, 언제나 신간도서를 비치하고 있습니다. 신문을 포함한 다양한 인쇄매체를 갖춤으로써 도서관으로서의 기본 역할에 충실하고 있음은 물론, 학생들이 자유롭게 공부할 수 있는 학습공간까지 따로 마련해 자기만의 학습시간을 가질 수 있습니다. 또한 소규모 회의실이 있어, 학생들이 과제를 준비하거나 토론, 회의 등 모임을 진행할 수 있습니다.

한편, 유치·초등학생들을 위한 전용도서관이 따로 구비되어 있어 아이들이 편리하고 안전하게 또래들과 지적유희를 즐길 수 있습니다.

Campus Map

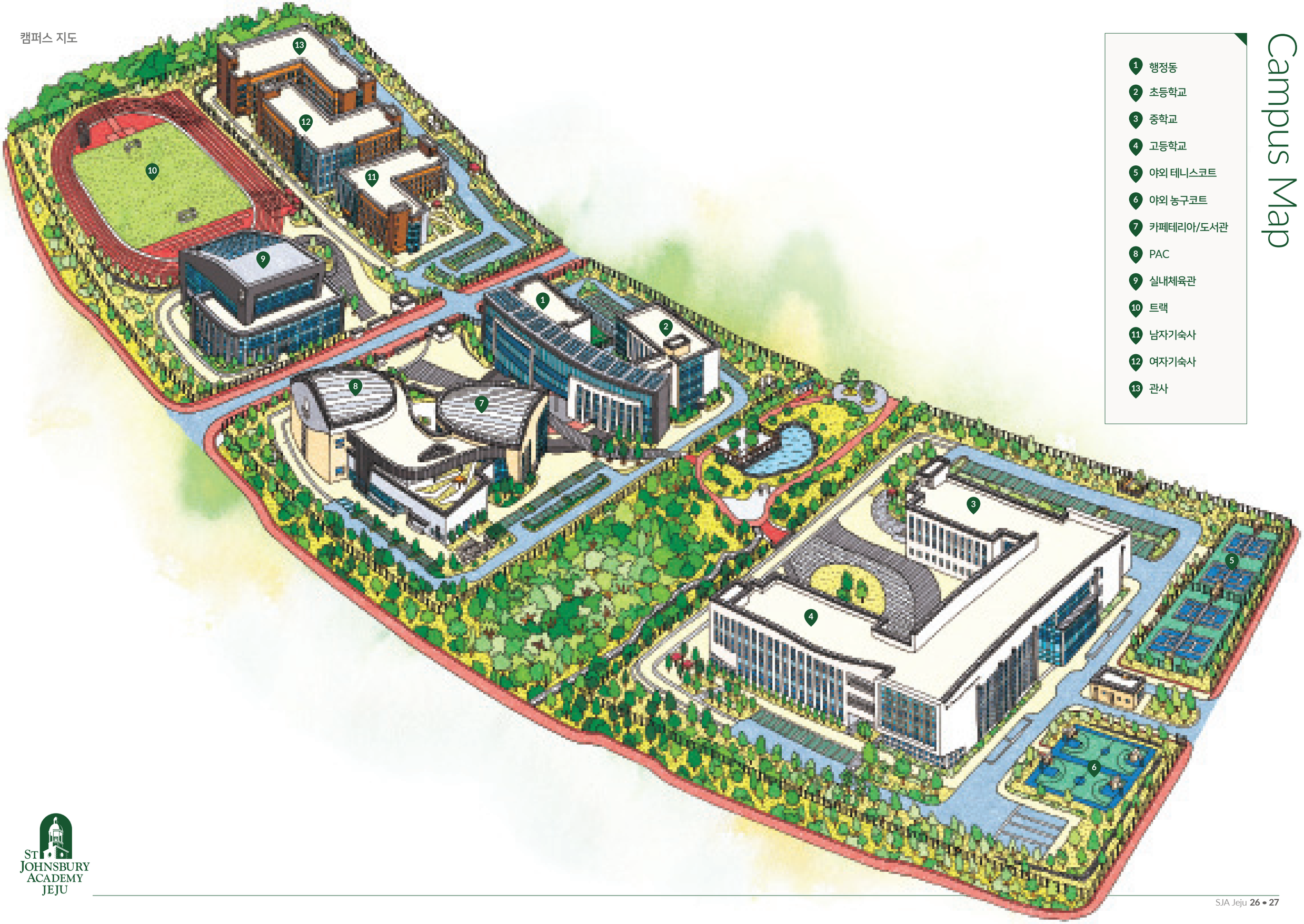

ST JOHNSBURY ACADEMY JEJU